

R+2

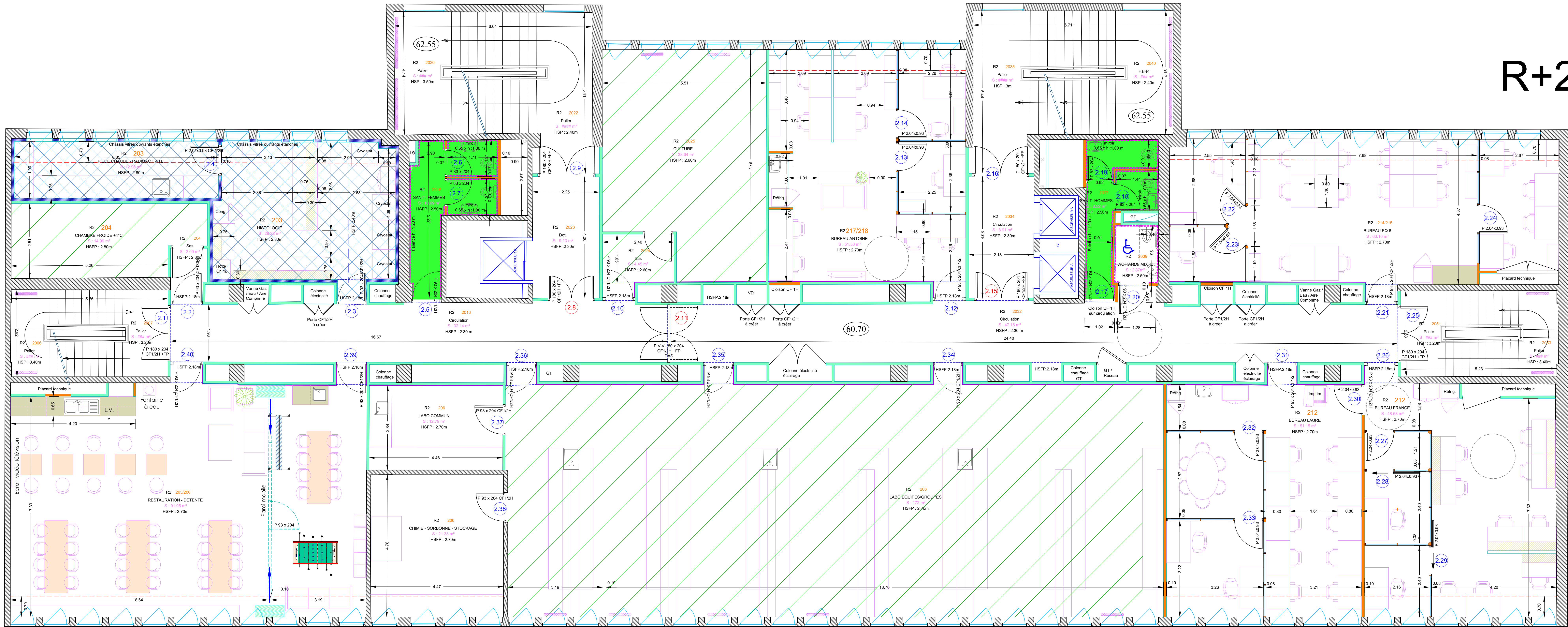

- ZONE NON CONCERNEE PAR LES TRAVAUX
- SOL, FAUX PLAFOND, CLOISONS, PORTES AVEC OCULUS ETANCHES, CONGES D'ANGLES, etc...
- CLOISON EXISTANTE CONSERVEE
- CLOISON VITREE AVEC STORE INTEGRE, SUR ALLEE 1.20 m
- CLOISON PLACOSTYL PAREMENTS HAUTE DENSITE
- CLOISON ETANCHE LESSIVABLE
- FAIENCE MURALE HAUTEUR 1.20 m
- JOUEE FAUX PLAFOND
- DOUBLAGE BA13 TOUTE HAUTEUR JUSQU'AU PLANCHER HAUT SUR CIRCULATION COTE LOCAL

Aménagement d'un laboratoire myologie
et mise en conformité technique du bâtiment
105, boulevard de l'hôpital
75013 Paris

Faculté de médecine - Site Pitié Salpêtrière

MAITRE D'OUVRAGE



Direction des Achats
Service Achat Travaux
18, rue de la Sorbonne - 75005 PARIS

Adresse postale :
1, rue Victor Cousin - 75230 PARIS Cedex 5

MAITRE D'OEUVRE

MANDATAIRE



B.E.T. BEITHA
60, avenue Clément ADER
59118 WAMBRECHIES
Tel : 03 20 16 02 89
mail : beitha@beitha.fr

COTRAITANT n°1



HEXA Ingénierie
670, rue Jean Perrin - BP 50101
59502 DOUAI cedex
Tel : 03 27 97 42 88
mail : construction@hexa-ingenierie.com

COTRAITANT n°2



FORM'A
Architecte
75, rue Carnot
62500 SAINT-OMER
Tel : 06 10 90 72 80
mail : forma.architectes@free.fr

| | | | | | | |
|---------------------------------|--|-------------|----------|-------------|------------|---------|
| PHASE | | | | | DATE | |
| DCE | | | | | 06/03/2025 | |
| PLAN du 2e étage - Etat projeté | | | | | | |
| AFFAIRE | | EMETTEUR | BATIMENT | NIVEAU | FORMAT | ECHELLE |
| | | FORMA | 105 | R+2 | | 1/50e |
| INDICE | | DESSINE PAR | | VERIFIE PAR | | N°PLAN |
| Ind E | | H.FORET | | - | | 04 |